



# МОЙ ВЫБОР – МЕДИЦИНА!

Костылева Елена Олеговна, руководитель Центра содействия трудоустройству выпускников  
ГБПОУ «Свердловский областной медицинский колледж», 26.04.2024

# КОЛЛЕДЖ В СИСТЕМЕ СПО СВЕРДЛОВСКОЙ ОБЛАСТИ

## Головное учреждение в г. Екатеринбург

12 филиалов:

- Алапаевск
- Асбест
- Ирбит
- Каменск-Уральский
- Краснотурьинск
- Красноуфимск
- Нижний Тагил
- Новоуральск
- Ревда
- Серов
- Сухой Лог
- Екатеринбург (фармацевтический филиал)

**12 апреля -  
колледжу 94 года**



## Специальности

### Медицинские

- 1.Лечебное дело
- 2.Сестринское дело

- 3.Акушерское дело
- 4.Лабораторная диагностика
- 5.Медицинская оптика
- 6.Стоматология ортопедическая
- 7.Стоматология профилактическая
- 8.Медико-профилактическое дело
- 9.Фармация
- 10.Медицинский массаж(для лиц с ОВЗ)

### Не медицинские

- 1.Пожарная безопасность
- 2.Защита в чрезвычайных ситуациях

8 специальностей можно получить только в ГБПОУ «СОМК»

2862; 11%

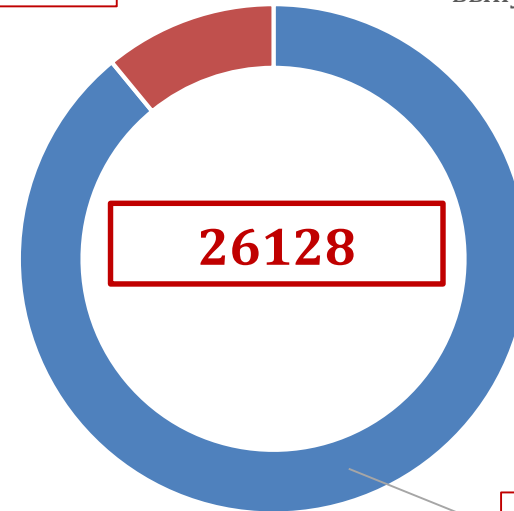

- выпускники других колледжей
- выпускники СОМК

**26128**

23266; 89%

В Свердловской области в 2023 году по программам среднего профессионального образования (204 специальности/профессии) завершили обучение 26 128 выпускников, из них 2862 (10,95%) - в ГБПОУ «Свердловский областной медицинский колледж» (2834 (10,85%) по области образования Здравоохранение и медицинские науки.

**Специальность Сестринское дело - общий выпуск 1729 (из них 1525 (88,2%) - ГБПОУ «СОМК»).**

# ВОСТРЕБОВАННОСТЬ ВЫПУСКНИКОВ (выпуск 2023 г.)

| Специальность  | Выпуск          | Трудоустроено | Продолжили обучение в очной форме | Потенциальная занятость (служба в армии, декрет) |
|--|-----------------|---------------|-----------------------------------|--|
| 31.02.01 Лечебное дело   | 462             | 349           | 33                                | 50   |
| 34.02.01 Сестринское дело                                      | 1525<br>(53,3%) | 1131          | 144                               | 152  |
| 31.02.02 Акушерское дело                                       | 98              | 57            | 13                                | 6  |
| 31.02.03 Лабораторная диагностика                              | 121             | 92            | 15                                | 6  |
| 31.02.05 Стоматология ортопедическая                           | 180             | 98            | 48                                | 22   |
| 31.02.04 Медицинская оптика                                    | 81              | 69            | 7                                 | 1  |
| 32.02.01 Медико - профилактическое дело                        | 26              | 16            | 6                                 | 4  |
| 34.02.02 Медицинский массаж (для обучения лиц с ОВЗ по зрению) | 15              | 12            | 0                                 | 0  |
| 33.02.01 Фармация  | 326             | 287           | 5                                 | 10   |
| 20.02.04 Пожарная безопасность                                 | 23              | 5             | 0                                 | 14   |
| 39.02.01 Социальная работа                                     | 5               | 5             | 0                                 | 0  |
| Итого  | 2862            | 2121 (74,1%)  | 271 (9,5%)<br>210- УГМУ           | 265 (9,3%)                                       |

# МЕРЫ СОЦИАЛЬНОЙ ПОДДЕРЖКИ МЕДИЦИНСКИХ РАБОТНИКОВ

- **Выплата в размере 750 тыс. рублей фельдшерам**, прибывшим на работу в отдаленные и труднодоступные территории, **500 тыс. рублей фельдшерам**, прибывшим в города с населением до 50 тыс. человек. В Свердловской области все территории, которые расположены в сельских населенных пунктах и поселках городского типа, признаны отдаленными (программа «Земский доктор/фельдшер»).
- **Единовременное пособие на обустройство хозяйства** специалистам, поступившим на работу в медицинские организации. Пособие выплачивается медицинским и фармацевтическим работникам, трудоустроенным в медицинские организации в год окончания образовательной организации, одновременно.

Размер единовременного пособия на обустройство хозяйства:

- **50 000 рублей** в сельской местности;
- **35 000 рублей** в населенных пунктах, не отнесенных к сельской местности.
- **Выплата на строительство (реконструкцию) индивидуальных жилых домов, приобретение жилых помещений** государственная поддержка врачам и среднему медицинскому персоналу медицинских организаций, осуществляющим трудовую деятельность и проживающим в сельских населенных пунктах, поселках городского типа и малых городах с численностью населения до 40 тысяч человек.
- **Специальная социальная выплата**

Средним медработникам первичного звена здравоохранения, центральных районных, районных и участковых больниц, а также занятым на станциях и в отделениях скорой помощи (госорганизации).

В населенных пунктах с населением:

- до 50 тыс. чел. – **30 000 рублей**;
- от 50 до 100 тыс. чел. – **13 000 рублей**;
- от 100 тыс. чел. – **8 000 рублей** (6 500 рублей поликлиники Екатеринбург).

Фельдшеры и медицинские сестры станций (отделений) скорой медицинской помощи – **7 000 руб.**

# ИНФОРМИРОВАНИЕ АБИТУРИЕНТОВ

## Абитуриентам

[Телефоны приемных комиссий](#)

[График работы приемной комиссии](#)

[Характеристики специальностей](#)

[Стоимость обучения, образцы договоров](#)

[Подготовительные курсы](#)

[День открытых дверей](#)

[Фотоэкскурсия по колледжу](#)

[Видеофильм о колледже](#)

[Реквизиты колледжа для оплаты](#)

[Документы для ознакомления](#)

[Время выбора. Мой выбор – МЕДИЦИНА](#)

[Профдиагностика, профтесты](#)

[Целевое обучение](#)

[Информация для абитуриентов](#)

[Специальности, по которым колледж объявляет прием в 2024 году](#)

[Прием документов от поступающих](#)

[Прием поступающих с договором о целевом обучении](#)

[Особенности проведения вступительных испытаний для инвалидов и лиц с ОВЗ](#)

[Общежитие](#)

[Информация о необходимости прохождения обязательного предварительного медицинского осмотра](#)

[Часто задаваемые вопросы](#)

## Время выбора. Мой выбор МЕДИЦИНА

[Время выбора - Мой выбор МЕДИЦИНА](#)

[Знакомство с медицинскими организациями](#)

### Интервью со специалистами

#### 31.02.01 Лечебное дело

- династия фельдшеров скорой медицинской помощи Колмаковых

[https://vk.com/wall-191843927\\_530](https://vk.com/wall-191843927_530)

«На перегонки со смертью: день с бригадой скорой помощи»: интервью с фельдшером Е. Востриковой (Алапаевский филиал ГБПОУ «СОМК»)

<https://youtu.be/mWzх3uOC5A?si>

«Мы здесь, чтобы спасти Вас»: интервью с фельдшером выездной бригады ГАУЗ СО «ГССМП г. Каменск-Уральский» Ярулиным Р. Ф.

[https://vk.com/wall-191843927\\_563](https://vk.com/wall-191843927_563)

О возможностях профессионального роста фельдшера рассказывает Баева (Дерябина) Дарья Сергеевна, преподаватель кафедры лечебного дела ГБПОУ «Свердловский областной медицинский колледж», выпускница Свердловского областного медицинского колледжа специальности лечебное дело 2018 года

[https://vk.com/wall-191843927\\_578](https://vk.com/wall-191843927_578)

О работе фельдшером скорой помощи ГАУЗ СО «Белоярская ЦРБ» рассказывает выпускница Свердловского областного медицинского колледжа специальности Лечебное дело 2019 года, Санникова Ю. В.

[https://vk.com/wall-191843927\\_577](https://vk.com/wall-191843927_577)





# ПРОФЕССИОНАЛЬНАЯ НАВИГАЦИЯ ШКОЛЬНИКОВ

- **Мастер-классы** (профессиональные пробы) для учащихся школ:  
Медицинский и социальный уход  
Лечебная деятельность
  - **Курсы доколледжной подготовки**



**«Шоу профессий»** –  
проект ранней  
профориентации для  
школьников

Отдел профессионального  
консультирования  
Екатеринбургского Центра  
Занятости - **бесплатная**  
услуга по  
профессиональной  
ориентации учащихся 14-  
17 лет. Подать заявление  
на портале «Госуслуги».



# ПРИЕМ НА СПЕЦИАЛЬНОСТИ В 2024 ГОДУ

## Медицинские

- 1.Лечебное дело
- 2.Сестринское дело
- 3.Акушерское дело
- 4.Лабораторная диагностика
- 5.Медицинская оптика
- 6.Стоматология ортопедическая
- 7.Стоматология профилактическая
- 8.Медико-профилактическое дело
- 9.Фармация
- 10.Медицинский массаж(для лиц с ОВЗ)



## Немедицинские

- 1.Пожарная безопасность
- 2.Защита в чрезвычайных ситуациях



**2345 бюджетных мест**



**Рубрика «Знакомство со специальностью»**



# ФЕЛЬДШЕР (31.02.01 Лечебное дело)

## Срок обучения:

### Очная форма обучения:

- на базе основного общего образования (9 классов) – 3 года 10 месяцев **300 бюджетных мест**
- на базе среднего общего образования (11 классов) – 2 года 10 месяцев **200 бюджетных мест**

### Очно-заочная форма обучения:

- на базе среднего общего образования (11 классов) – 3 года 10 месяцев **бюджетных мест нет**

Лекционные и семинарские занятия проводятся в учебном корпусе №1 по адресу г. Екатеринбург, ул. Репина, д.2а

### Осваиваемые виды деятельности:

- осуществление профессионального **ухода** за пациентами
- осуществление **лечебно-диагностической** деятельности
- осуществление медицинской **реабилитации** и абилитации
- осуществление **профилактической** деятельности
- оказание **скорой медицинской помощи** в экстренной и неотложной формах в том числе вне медицинской организации
- осуществление **организационной – аналитической** деятельности

## Кем можно работать?

- заведующим фельдшерско-акушерским пунктом, здравпунктом
- фельдшером терапевтического и педиатрического участков
- инструктором лечебной физкультуры
- помощником врача общей врачебной практики
- фельдшером скорой медицинской помощи



## Вступительные испытания:

психологическое тестирование



# АКУШЕРКА/АКУШЕР (31.02.02 Акушерское дело)

## Срок обучения:

### Очная форма обучения:

- на базе основного общего образования (9 классов) – 3 года 6 месяцев **25 бюджетных мест**
- на базе среднего общего образования (11 классов) – 2 года 6 месяцев **25 бюджетных мест**

### Очно-заочная форма обучения:

- на базе среднего общего образования (11 классов) – 3 года 6 месяцев **бюджетных мест нет**

Лекционные и семинарские занятия проводятся в учебном корпусе №2 по адресу г. Екатеринбург, ул. Сиреневый бульвар, д.6

### Осваиваемые виды деятельности:

- профессиональный **уход** за пациентами, в том числе по профилю «акушерское дело»
- организационная, профилактическая работа, **формирование здорового образа жизни и санитарно-гигиеническое просвещение**
- оказание помощи в период **беременности, родов, послеродовый период** и с гинекологическими заболеваниями
- оказание медицинской помощи в **экстренной форме**

## Места возможного трудоустройства:

- Родильные дома
- Женские консультации
- Фельдшерско-акушерские пункты
- Медицинские центры
- Перинатальные центры

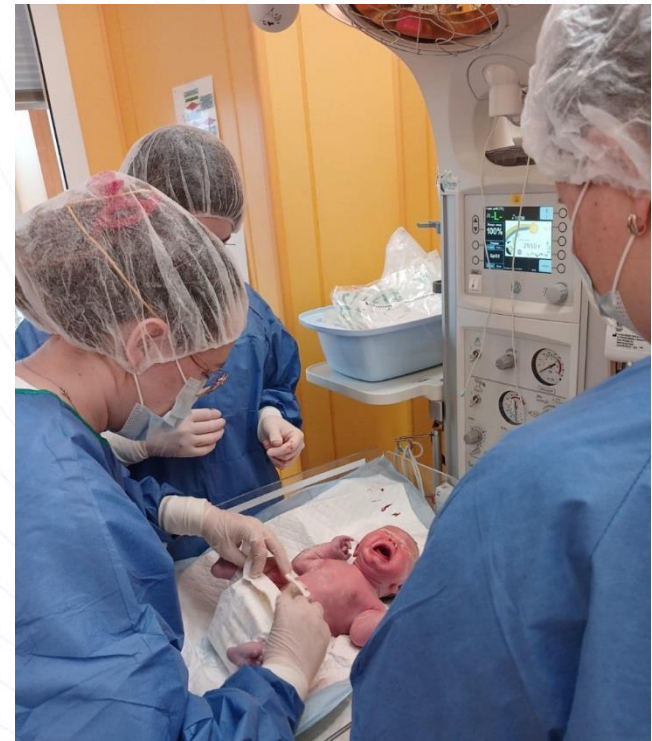

**Вступительные испытания:**  
психологическое тестирование

# МЕДИЦИНСКИЙ ЛАБОРАТОРНЫЙ ТЕХНИК (31.02.03 Лабораторная диагностика)

## Срок обучения:

### Очная форма обучения:

- на базе основного общего образования (9 классов) – 2 года 10 месяцев **50 бюджетных мест**
- на базе среднего общего образования (11 классов) – 1 года 10 месяцев **25 бюджетных мест**

### Очно-заочная форма обучения:

- на базе среднего общего образования (11 классов) – 2 года 10 месяцев **бюджетных мест нет**

### Осваиваемые виды деятельности:

- выполнение **организационно-технологических** и базовых лабораторных процедур при выполнении различных видов лабораторных исследований
- выполнение **клинических** лабораторных исследований первой и второй категории сложности
- выполнение **микробиологических** лабораторных исследований первой и второй категории сложности
- выполнение **морфологических** лабораторных исследований первой и второй категории сложности
- выполнение **санитарно-гигиенических** лабораторных исследований первой и второй категории сложности
- выполнение лабораторных и инструментальных исследований при производстве **судебно-медицинских экспертиз** (исследований)

### Места возможного трудоустройства:

- лаборатории различных видов исследований (клинические, гематологические, микробиологические, биохимические, иммунологические, санитарно-гигиенические, гистологические);
- лаборатории судебно-медицинской экспертизы;
- НИИ вирусных инфекций;
- территориальные отделы Управления Роспотребнадзора;
- филиалы ФБУЗ «Центр гигиены и эпидемиологии».



**Вступительных испытаний нет**



# МЕДИЦИНСКИЙ ОПТИК-ОПТОМЕТРИСТ (31.02.04 Медицинская оптика)

## Срок обучения:

### Очная форма обучения:

- на базе основного общего образования (9 классов) – 2 года 10 месяцев **бюджетных мест нет**
- на базе среднего общего образования (11 классов) – 1 года 10 месяцев **бюджетных мест нет**

### Очно-заочная форма обучения:

- на базе среднего общего образования (11 классов) – 2 года 10 месяцев **бюджетных мест нет**

Обучение по адресу г. Екатеринбург, ул. Репина, д.2а

## Осваиваемые виды деятельности:

- **изготовление, контроль и ремонт** средств коррекции зрения
- оказание услуг по коммуникационно-маркетинговой деятельности при подборе и реализации средств коррекции зрения
- **подбор очков и мягких контактных линз** серийного производства
- оказание первичной доврачебной медико-санитарной помощи по медицинской оптике пациентам

## Места возможного трудоустройства:

- медицинские центры;
- поликлиники;
- офтальмологические клиники;
- салоны оптики;
- компании – производители средств коррекции зрения.

## Кем можно работать?

- медицинский оптик-оптометрист;
- мастер-оптик;
- оптик-консультант;
- продавец оптики;
- сборщик очков.



 Знакомство со специальностью в видео



**Вступительных испытаний нет**



# ЗУБНОЙ ТЕХНИК (31.02.05 Стоматология ортопедическая)

## **Срок обучения:**

### **Очная форма обучения:**

- на базе среднего общего образования (11 классов) – 1 года 10 месяцев **бюджетных мест нет**

### **Очно-заочная форма обучения:**

- на базе среднего общего образования (11 классов) – 2 года 10 месяцев **бюджетных мест нет**

Теоретические занятия проводятся в учебном корпусе №1 по адресу г. Екатеринбург, ул. Репина, д.2а

### **Осваиваемые виды деятельности:**

- выполнение подготовительных и организационно-технологических процедур при изготовлении зубных протезов и аппаратов;
- **изготовление съёмных пластиночных, несъёмных и бюгельных протезов;**
- изготовление ортодонтических аппаратов, челюстно-лицевых протезов.

## **Места возможного трудоустройства:**

- зуботехнические лаборатории стоматологических поликлиник и клиник;
- самостоятельные зуботехнические лаборатории



 Подробнее о специальности

## **Вступительные испытания:**

анатомическое моделирование зуба

# ГИГИЕНИСТ СТОМАТОЛОГИЧЕСКИЙ (31.02.06 Стоматология профилактическая)

## **Срок обучения:**

### **Очно-заочная форма обучения:**

- на базе среднего общего образования (11 классов) – 2 года 10 месяцев **бюджетных мест нет**

### **Осваиваемые виды деятельности:**

- проведение **диагностики** и **профилактики стоматологических заболеваний** при оказании первичной доврачебной медико-санитарной помощи по профилактике стоматологических заболеваний;
- проведение индивидуальной профессиональной **гигиены полости рта** при оказании первичной доврачебной медико-санитарной помощи по профилактике стоматологических заболеваний;
- проведение санитарно-гигиенического просвещения в области профилактики стоматологических заболеваний;
- выполнение организационно-технологических процедур при оказании первичной доврачебной медико-санитарной помощи по профилактике стоматологических заболеваний.

Стоматологический гигиенист профессионально ухаживает за полостью рта и зубами: удаляет зубной налет и камень, укрепляет эмаль, чтобы предупредить кариес, стоматит, пульпит и другие заболевания зубов и десен.

### **Места возможного трудоустройства:**

- государственные поликлиники;
- детские и взрослые стоматологические кабинеты;
- широкопрофильные медицинские центры;
- клиники эстетической стоматологии.



**Вступительных испытаний нет**



# САНИТАРНЫЙ ФЕЛЬДШЕР (32.02.01 Медико-профилактическое дело)

## **Срок обучения:**

### **Очная форма обучения:**

- на базе среднего общего образования (11 классов) – 1 года 10 месяцев **25 бюджетных мест**

### **Очно-заочная форма обучения:**

- на базе среднего общего образования (11 классов) – 2 года 10 месяцев **бюджетных мест нет**

## **Осваиваемые виды деятельности:**

- проведение санитарно-гигиенических и профилактических мероприятий по обеспечению **безопасности среды обитания** для здоровья человека
- проведение санитарно-противоэпидемических и профилактических мероприятий по обеспечению **инфекционной безопасности** населения

## **Что делать?**

Участвовать в проведении санитарных обследований кафе, детских садов, школ и др.; выявлять опасные факторы, влияющие на здоровье; организовывать и проводить мероприятия по охране труда; защищать права потребителей, проводить профилактику профессиональных заболеваний.

## **Места возможного трудоустройства:**

- территориальные отделы Управления Роспотребнадзора;
- филиалы ФБУЗ «Центр гигиены и эпидемиологии».

## **Кем работать?**

Специалистом по санитарному надзору, помощником санитарного врача, эпидемиолога; санитарным фельдшером.



**Вступительных испытаний нет**



# ФАРМАЦЕВТ (33.02.01 Фармация)

## Срок обучения:

### Очная форма обучения:

- на базе основного общего образования (9 классов)
  - 2 года 10 месяцев **бюджетных мест нет**
- на базе среднего общего образования (11 классов)
  - 1 года 10 месяцев **50 бюджетных мест**

### Очно-заочная форма обучения:

- на базе среднего общего образования (11 классов)
  - 2 года 10 месяцев **бюджетных мест нет**
- на базе СПО медицинского профиля - 1 год 10 месяцев **бюджетных мест нет**

Теоретические занятия проводятся в учебном корпусе по адресу г. Екатеринбург, ул. Бебеля, 71.

### Что делать?

Фармацевт знает состав лекарств, схему их применения, побочные эффекты, противопоказания и аналоги препаратов.

Студентов учат изготавливать лекарственные формы, анализировать их состав. В основном эти специалисты работают в аптеках и отпускают лекарства покупателям. Но они не только продают препараты, но и проверяют рецепты врачей, выдают лекарства по этим рецептам или подсказывают аналоги, объясняют, как правильно и безопасно принимать препараты.



 Сайт  
Фармацевтического  
о филиала ГБПОУ  
«СОМК»

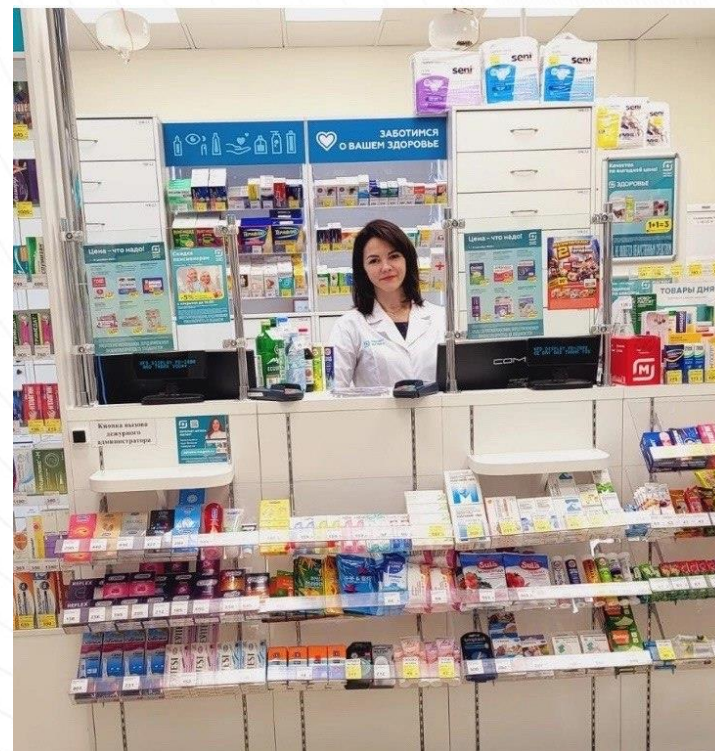

**Вступительных испытаний нет**

# МЕДИЦИНСКАЯ СЕСТРА/МЕДИЦИНСКИЙ БРАТ (34.02.01 Сестринское дело)

## Срок обучения:

### Очная форма обучения:

- на базе основного общего образования (9 классов) – 2 года 10 месяцев **1175 бюджетных мест**
- на базе среднего общего образования (11 классов) – 1 года 10 месяцев **100 бюджетных мест**

### Очно-заочная форма обучения:

- на базе среднего общего образования (11 классов) – 2 года 10 месяцев **255 бюджетных мест**

Теоретические занятия проводятся в учебном корпусе №2 по адресу г. Екатеринбург, ул. Сиреневый бульвар, 6

### Осваиваемые виды деятельности:

- проведение мероприятий по **профилактике инфекций**, связанных с оказанием медицинской помощи
- ведение медицинской документации, организация деятельности находящегося в распоряжении медицинского персонала
- проведение мероприятий по **профилактике неинфекционных и инфекционных заболеваний, формированию здорового образа жизни**
- оказание **медицинской помощи**, осуществление сестринского **ухода** и наблюдения за пациентами при заболеваниях и (или) состояниях
- оказание медицинской помощи в экстренной форме

## Места возможного трудоустройства:

- все виды медицинских организаций
- В каждой стране медсестры составляют самую многочисленную категорию работников сферы здравоохранения, поскольку во врачебной практике большая доля медицинских услуг оказывается сестринским персоналом.



## Вступительные испытания:

психологическое тестирование



# МЕДИЦИНСКАЯ СЕСТРА/МЕДИЦИНСКИЙ БРАТ ПО МАССАЖУ (34.02.02 Медицинский массаж)

## **Срок обучения:**

### **Очная форма обучения:**

- на базе среднего общего образования (11 классов) – 2 года 6 месяцев **15 бюджетных мест**

Занятия проводятся по адресу г. Екатеринбург, ул. В. Мельникова, 7

### **Чему научат в колледже?**

- Массажист должен владеть массажными приёмами, знать основы анатомии, физиологии, понимать, какие приёмы следует применять в тех или иных случаях.
- В соответствии с профессиональными компетенциями проводить массаж детям разного возраста, лечебный классический, сегментарный, точечный, спортивный, гигиенический и косметический массаж.



## **Места возможного трудоустройства:**

- стационары, поликлиники, санатории-профилактории, массажные салоны, реабилитационные центры, фитнес-центры и спортивные организации. Имея большой опыт и клиентуру, можно заниматься частной практикой.



**Только для лиц с ограниченными возможностями здоровья по зрению.  
Вступительных испытаний нет.**



# СПЕЦИАЛИСТ ПО ЗАЩИТЕ В ЧРЕЗВЫЧАЙНЫХ СИТУАЦИЯХ (20.02.02 Защита в чрезвычайных ситуациях)

## **Срок обучения:**

### **Очная форма обучения:**

- на базе основного общего образования (9 классов) – 3 года 10 месяцев **50 бюджетных мест**

Теоретические занятия проводятся по адресу г. Екатеринбург, ул. Крылова, 2 - ДOME добровольцев, созданного для объединения усилий всех добровольческих организаций Свердловской области.

### **Осваиваемые виды деятельности:**

- выполнение аварийно-спасательных работ в чрезвычайных ситуациях
- планирование и организация мероприятий по прогнозированию и предупреждению чрезвычайных ситуаций природного и техногенного характера
- обеспечение жизнедеятельности в условиях чрезвычайных ситуаций природного и техногенного характера
- организация работ в составе аварийно-спасательных подразделений в чрезвычайных ситуациях
- выполнение работ по профессии спасатель.

Основной базой практики являются подразделения Главного Управления МЧС России по Свердловской области.

### **Кем можно работать:**

- спасателем;
- специалистом по охране труда;
- руководителем структурных подразделений по своему профилю различных организаций;
- специалистом по приему и обработке экстренных вызовов;
- начальником караула в системе МЧС;
- экспертом в области чрезвычайных ситуаций.



**Вступительные испытания:** сдача физических нормативов

# СПЕЦИАЛИСТ ПО ПОЖАРНОЙ БЕЗОПАСНОСТИ (20.02.04 Пожарная безопасность)

## Срок обучения:

### Очная форма обучения:

- на базе основного общего образования (9 классов) – 3 года 10 месяцев **50 бюджетных мест**

Теоретические занятия проводятся по адресу г. Екатеринбург, ул. Крылова, 2 - ДOME добровольцев, созданного для объединения усилий всех добровольческих организаций Свердловской области.

### Осваиваемые виды деятельности:

- Выполнение работ по осуществлению караульной службы, тушению пожаров, проведению аварийно-спасательных работ
- Выполнение работ по профилактике пожаров
- Организация тушения пожаров и проведения аварийно-спасательных работ
- Выполнение работ по профессии рабочего Пожарный



 Видео о деятельности спасательного отряда

### Кем можно работать:

- спасателем;
- специалистом по охране труда;
- руководителем структурных подразделений по своему профилю различных организаций;
- специалистом по приему и обработке экстренных вызовов;
- начальником формирований в системе МЧС.



**Вступительные испытания:** сдача физических нормативов



# ПРИЕМ НА СПЕЦИАЛЬНОСТИ В 2024 ГОДУ



О специальностях  
колледжа





# ВНЕУЧЕБНАЯ ДЕЯТЕЛЬНОСТЬ

- Волонтеры-медики
- Центр общественного здоровья
- Отряд милосердия Регионального отделения Красного Креста
- Центр профилактики когнитивных нарушений у пожилых людей
- Всероссийский студенческий корпус спасателей
- Марафон профосмотров для работников предприятий
- Мастер-классы по первой помощи для взрослых и школьников
- Мастер-классы, олимпиады для школьников, дошкольников
- Фестиваль студенческого творчества «Уральская студенческая весна»
- Всероссийская акция «Добро в село»
- Областные спартакиады





# РЕГИОНАЛЬНЫЕ ЧЕМПИОНАТЫ

- По первой помощи
- По реанимации новорожденных
- Абилимпикс
- Профессионалы
- ПрофиСтарт





# ИНДИВИДУАЛЬНАЯ ТРАЕКТОРИЯ ОБУЧЕНИЯ - ОТРАЖЕНИЕ ЧЕРЕЗ УСПЕХ ОБУЧАЮЩИХСЯ В КОНКУРСАХ ПРОФЕССИОНАЛЬНОГО МАСТЕРСТВА



**Региональный Чемпионат «Абилимпикс»  
Свердловской области за период 2016 – 2024 гг.  
– 23 победителя 50 призеров**



**Национальный Чемпионат «Абилимпикс»  
2016 - 2023 гг. – 3 победителя, 12 призеров**





# ИНДИВИДУАЛЬНАЯ ТРАЕКТОРИЯ ОБУЧЕНИЯ - ОТРАЖЕНИЕ ЧЕРЕЗ УСПЕХ ОБУЧАЮЩИХСЯ В КОНКУРСАХ ПРОФЕССИОНАЛЬНОГО МАСТЕРСТВА

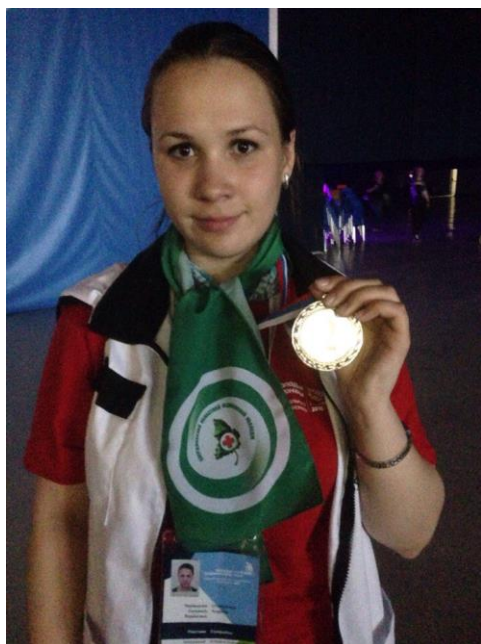

Региональный Чемпионат  
«Молодые профессионалы», Свердловской области за период 2016-2024 гг.  
47 победителей  
78 призеров



# ПОРЯДОК ПРИЕМА НА ОБУЧЕНИЕ

МИНИСТЕРСТВО ПРОСВЕЩЕНИЯ  
РОССИЙСКОЙ ФЕДЕРАЦИИ

ПРИКАЗ  
от 2 сентября 2020 г. N 457

ОБ УТВЕРЖДЕНИИ ПОРЯДКА  
ПРИЕМА НА ОБУЧЕНИЕ ПО  
ОБРАЗОВАТЕЛЬНЫМ ПРОГРАММАМ  
СРЕДНЕГО  
ПРОФЕССИОНАЛЬНОГО  
ОБРАЗОВАНИЯ

(в ред. Приказов Минпросвещения  
России от 16.03.2021 N 100,  
от 30.04.2021 N 222, от 20.10.2022 N  
915, от 13.10.2023 N 767)



Правила приема  
ГБПОУ «СОМК»

~~ОГЭ, ЕГЭ~~

- ✓ Поступление по среднему баллу аттестата (или диплома СПО на базе только 9 классов)!
- ✓ Ранжирование по баллу профилирующей дисциплины!
- ✓ Ранжирование по результатам вступительных испытаний (при наличии)!

Лица, признанные инвалидами I, II или III группы после получения среднего профессионального образования, вправе повторно получить профессиональное образование соответствующего уровня по другой специальности за счет бюджетных ассигнований областного бюджета (Федеральный закон от 14.07.2022 г. №300-ФЗ).



# ПОРЯДОК ПРИЕМА ДОКУМЕНТОВ В 2024 г.

## Формы приема документов

### **Начало работы приемной комиссии – 20 июня 2024 года**

**1. Подать документы лично (по предварительной записи):**

Документы принимаются по адресу:

Свердловская область, г. Екатеринбург, ул. Репина, 2а

**2. Подать документы через операторов почтовой связи общего пользования:**

Адрес направления: 620014, Свердловская область, г. Екатеринбург, ул. Репина, 2а  
(с пометкой «Для приемной комиссии»)

# ПОРЯДОК ПРИЕМА ДОКУМЕНТОВ В 2024 г.

## Сроки приема документов

| Специальности   | Срок подачи документов |
|---|------------------------|
| 34.02.01 Сестринское дело<br>31.02.02 Акушерское дело<br>31.02.01 Лечебное дело   | 10 августа             |
| 34.02.01 Сестринское дело (очно-заочная форма обучения)   | 20 августа             |
| 20.02.02 Защита при чрезвычайных ситуациях<br>20.02.04 Пожарная безопасность  | 10 августа             |
| 31.02.05 Стоматология ортопедическая  | 10 августа             |
| 31.02.04 Медицинская оптика<br>31.02.03 Лабораторная диагностика<br>32.02.01 Медико-профилактическое дело<br>33.02.01 Фармация<br>34.02.02 Медицинский массаж (для обучения лиц с ограниченными возможностями здоровья по зрению) | 15 августа             |
| 31.02.06 Стоматология профилактическая<br>33.02.01 Фармация (очно-заочная форма обучения)   | 20 августа             |

## Перечень необходимых документов

### Граждане Российской Федерации

1. Документ об образовании (оригинал + копия);
2. Документ, удостоверяющий личность (оригинал + копия);
3. 4 фотографии (размер 3x4 см);
4. Медицинская справка (оригинал).
5. СНИЛС

### Иностранные граждане

1. Документ об образовании (оригинал + копия);
2. Документ, удостоверяющий личность (оригинал + копия);
3. Перевод на русский язык документа иностранного государства об образовании, заверенный в установленном порядке (нотариальная копия);
4. 4 фотографии (размер 3x4 см);
5. Медицинская справка (оригинал)
6. СНИЛС (при наличии)
7. Миграционная карта
8. Регистрация по месту пребывания
9. Полис ДМС

Порядок заключения договора о целевом обучении в 2024 году ?



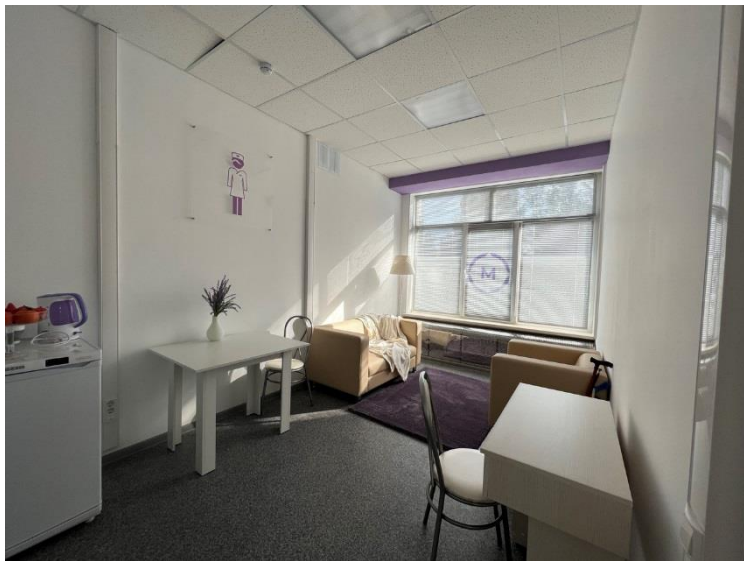

17 мая 2024 г. в 14.00 ждем гостей на День открытых дверей по адресу г. Екатеринбург, ул. Сиреневый бульвар, 6. В программе мастер-классы по всем специальностям колледжа.